XI CONGRESO INTERNACIONAL DE GASTROENTEROLOGÍA Y NUTRICIÓN PEDIÁTRICA

MÉRIDA, YUC.

SENAGA

20 AL 22
DE NOVIEMBRE
2026

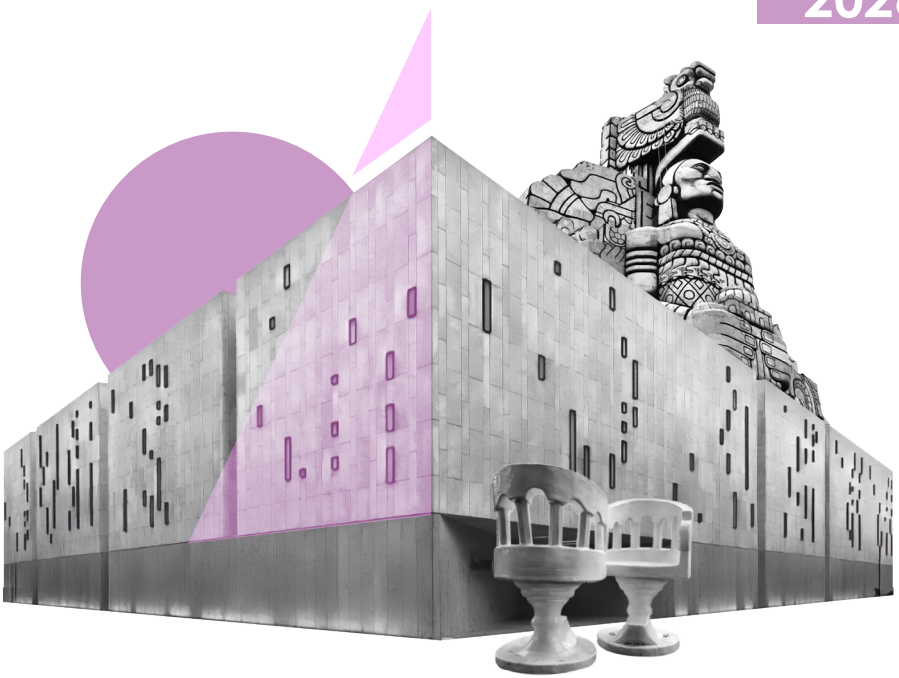

SEDE: CENTRO INTERNACIONAL DE CONGRESOS DE YUCATÁN

"La Asociación que queremos"
Academia, Colaboración y Pluralidad

PROGRAMA ACADÉMICO

MESA DIRECTIVA

Dra. Alejandra Noble Lugo
Presidenta

Dr. Gonzalo Manuel Torres Villalobos
Vicepresidente

Dra. Marlene Alejandra Ruiz Castillo
Secretaria

Dr. Omar Edel Trujillo Benavides
Tesorero

Dra. María Teresa Rizo Robles
Protesorera

Dra. Aracely Cruz Palacios
Secretaria de Actas

Dr. Nicolás Joaquín Fernández Pérez
Secretario de Relaciones

CONSEJO CONSULTIVO

Dr. José María Remes Troche

Dr. Octavio Gómez Escudero

Dr. Jesús Kazuo Yamamoto Furusho

DIRECTORES DE CONGRESO

Dr. Rubén Peña Vélez

Dra. Beatriz González Ortiz

Dr. Gerardo Sagols Méndez

PROFESORES INTERNACIONALES

Dra. Debora Duro	Florida, FL., EE.UU.
Dra. Sharon Imbett Yepez	Medellín, Colombia
Dr. Samuel Nurko	Boston, MA., EE.UU.
Dr. Sergio Alejandro Sánchez Luna	Alabama, AL., EE.UU.
Dr. Enrique Salcedo Lobato	Madrid, España
Dr. Miguel Saps	Florida, FL., EE.UU.
Dra. Mariastella Serrano	Washington, D.C., EE.UU.

PROFESORES NACIONALES

Dr. Carlos Patricio Acosta Rodríguez-Bueno	CDMX.
Dr. Rafael Álvarez González	CDMX.
Dra. Ana Gabriela Ayala Germán	Mérida,Yuc.
Dr. Dante Vladimir Bacarreza Nogales	Tijuana, B.C.
M. en C. Daffne Danae Baldwin Monroy	CDMX.
Dr. José Francisco Cadena León	CDMX.
Dra. Lucía Casas Guzik	Morelia, Mich.
Dra. Anira Lizbeth Castro Zárate	CDMX.
Dra. Josefina Monserrat Cázares Méndez	CDMX.
Dra. Omaha Yahaira Celestino Pérez	CDMX.
Dr. José Antonio Chávez Barrera	CDMX.
Dr. David Espinosa Saavedra	CDMX.
Dra. Rosalía Figueroa Salazar	Puebla, Pue.
Dra. Laura Esther Flores Fong	Guadalajara, Jal.
Dr. Jorge Alejandro Fonseca Nájera	CDMX.
Dr. Miguel Servando Gallardo Luna	CDMX.
Dra. Beatriz González Ortiz	CDMX.
Dra. Elizabeth Hernández Chávez	Guadalajara, Jal.
Dra. Andrea López López	CDMX.
Dra. Carmen Magdalena Licona Islas	CDMX.
Dra. Ericka Montijo Barrios	CDMX.
Dra. Alejandra Noble Lugo	CDMX.
L.N. Isabel de Jesús Medina Vera	CDMX.
Dr. Alejandro Méndez Contreras	CDMX.
Dra. Victoria Novelo Alcocer	Mérida, Yuc.

Dr. José Rafael Palma Baquedano	Mérida, Yuc.
Dra. Andrea Natalia Pedraza Peña	Saltillo, Coah.
Dr. Rúben Peña Vélez	Puebla, Pue.
Dra. Yazmín Berenice Quiñones Pacheco	Mérida, Yuc.
Dr. José María Remes Troche	Veracruz, Ver.
Dra. Fátima Azereth Reynoso Zarzosa	Puebla, Pue.
Dr. Gerardo Antonio Sagols Méndez	Mérida, Yuc.
Dra. María Linda Sánchez Díaz	CDMX.
Dra. Miriam Sosa Arce	CDMX.
Dr. Edgardo Armani Tepal Estrella	Mérida, Yuc.
Dr. Erick Manuel Toro Monjaraz	CDMX.
Dr. Jorge Adonaí Valdez Romero	Mexicali, B.C.
Dr. Miguel Ángel Vichido Luna	Oaxaca, Oax.
Dra. Alejandra Vizuet Gámez	CDMX.
Dra. Flora Elva Zárate Mondragón	CDMX.

JUEVES

19 DE NOVIEMBRE

INSCRIPCIONES EN LÍNEA (24 HORAS)

Disponibles hasta el sábado 21 de noviembre a las 12:00 h., en la página web www.gastro.org.mx

FOYER COLÓN (PLANTA BAJA)

16:00 - 19:00 REGISTRO

Entrega de gafete en sitio

VIERNES

20 DE NOVIEMBRE

INSCRIPCIONES EN LÍNEA (24 HORAS)

Disponibles hasta el sábado 21 de noviembre a las 12:00 h., en la página web www.gastro.org.mx

FOYER COLÓN (PLANTA BAJA)

07:00 - 17:00 REGISTRO

Entrega de gafete en sitio

SALÓN 1-4 (PLANTA BAJA)

10:00 - 16:00 EXPOSICIÓN COMERCIAL

SALÓN 6 (PLANTA BAJA)

08:30 - 09:55 **MÓDULO I. AVANCES TERAPÉUTICOS EN HEPATOLOGÍA**

Coordinadoras:

Dra. Flora Elva Zárate Mondragón
Dra. Laura Esther Flores Fong

08:30 - 08:50 **Consenso Mexicano de Hepatitis Autoinmune**

Dra. Elizabeth Hernández Chávez

08:50 - 09:10 **Nuevas opciones de tratamiento para síndrome de Alagille y PFIC**

Dra. Fátima Azereth Reynoso Zarzosa

09:10 - 09:30 **Aspectos endocrinológicos en el tratamiento de MASLD**

Dra. Alejandra Vizuet Gámez

09:30 - 09:50 **Falla hepática aguda, plasmaféresis y terapias emergentes**

Dr. Carlos Patricio Acosta Rodríguez-Bueno

09:50 - 09:55 **Discusión / Preguntas y respuestas**

Coordinadoras:

Dra. Flora Elva Zárate Mondragón
Dra. Laura Esther Flores Fong

Participantes:

Dra. Elizabeth Hernández Chávez
Dra. Fátima Azereth Reynoso Zarzosa
Dra. Alejandra Vizuet Gámez
Dr. Carlos Patricio Acosta Rodríguez-Bueno

09:55 - 10:00 INAUGURACIÓN

10:00 - 10:30 RECESO

10:30 - 12:00 MÓDULO II. NEUROGASTROENTEROLOGÍA

Coordinadores:

Dr. Erick Manuel Toro Monjaraz
Dr. Edgardo Armani Tepal Estrella

10:30 - 11:00 **Roma V trastornos intestinales superiores de la interacción intestino-cerebro**

Dr. Samuel Nurko

11:00 - 11:30 **Roma V trastornos del tracto digestivo inferior de la interacción intestino-cerebro**

Dr. Miguel Saps

11:30 - 11:50 **Tratamiento no farmacológico de los trastornos de la interacción intestino-cerebro**

Dra. Sharon Imbett Yepez

11:50 - 12:00 **Discusión / Preguntas y respuestas**

Coordinadores:

Dr. Erick Manuel Toro Monjaraz
Dr. Edgardo Armani Tepal Estrella

Participantes:

Dr. Samuel Nurko
Dr. Miguel Saps
Dra. Sharon Imbett Yepez

12:00 - 12:30 RECESO

12:30 - 14:00 MÓDULO III. ENFERMEDAD INFLAMATORIA INTESTINAL: RETOS, AVANCES Y TRATAMIENTO

Coordinadores:

Dra. Miriam Sosa Arce
Dr. Alejandro Méndez Contreras

12:30 - 12:50 **Medicina de precisión: ¿Qué es y a dónde nos lleva?**

Dr. José Francisco Cadena León

12:50 - 13:10 **Resolución completa de la enfermedad (*Clearance disease*)**

Dra. Mariastella Serrano

13:10 - 13:30 **Tercera línea en el tratamiento de CUCI**

Dr. Enrique Salcedo Lobato

13:30 - 13:50 **Transición y transferencia**

Dra. Mariastella Serrano

13:50 - 14:00 **Discusión / Preguntas y respuestas**

Coordinadores:

Dra. Miriam Sosa Arce
Dr. Alejandro Méndez Contreras

Participantes:

Dr. José Francisco Cadena León
Dra. Mariastella Serrano
Dr. Enrique Salcedo Lobato

14:30 - 15:30 COMIDA SIMPOSIO
ABBOTT LABORATORIES

SALÓN 23 A (PLANTA ALTA)

15:30 - 19:40 **TALLER: MÉTODOS DIAGNÓSTICOS NO INVASIVOS EN MALNUTRICIÓN PEDIÁTRICA**

Coordinadores:

Dra. Yazmín Berence Quiñones Pacheco
Dr. José Rafael Palma Baquedano

Profesoras:

Dra. Andrea López López
L.N. Isabel de Jesús Medina Vera
M. en C. Daffne Danae Baldwin Monroy

15:30 - 15:50 **Presentación del taller y evaluación inicial**

15:50 - 17:00 **Bases teóricas**

17:00 - 17:10 **Receso**

17:10 - 19:15 **Aplicación práctica por grupos**

19:15 - 19:40 **Conclusiones y evaluación final**

Registro en la página web www.gastro.org.mx

Cupo limitado: 50 asistentes

SALÓN 23 B (PLANTA ALTA)

15:30 - 19:30 **TALLER: MOTILIDAD GASTROINTESTINAL**

Coordinador:

Dr. Erick Manuel Toro Monjaraz

Profesoras:

Dra. María Linda Sánchez Díaz
Dra. Anira Lizbeth Castro Zárate

15:30 - 15:40	**Introducción y evaluación inicial**
15:40 - 17:00	**pH-impedanciometría**
17:00 - 18:00	**Manometría esofágica**
18:00 - 19:20	**Manometría anorrectal**
19:20 - 19:30	**Conclusiones y evaluación final**

Registro en la página web www.gastro.org.mx

Cupo limitado: 40 asistentes

PARA ESTE TALLER ES INDISPENSABLE

EL USO DE COMPUTADORA PORTÁTIL

20:30 **CENA DE BIENVENIDA**
NESTLÉ

SÁBADO

21 DE NOVIEMBRE

INSCRIPCIONES EN LÍNEA (24 HORAS)

Disponibles hasta el sábado 21 de noviembre a las 12:00 h., en la página web www.gastro.org.mx

FOYER COLÓN (PLANTA BAJA)

07:00 - 12:00 REGISTRO

Entrega de gafete en sitio

SALÓN 1-4 (PLANTA BAJA)

10:00 - 16:00 EXPOSICIÓN COMERCIAL

SALÓN 6 (PLANTA BAJA)

07:00 - 08:20 DESAYUNOS SIMPOSIO
ABBOTT LABORATORIES
SANOFI MÉXICO

08:30 - 09:40 MÓDULO IV. PUNTOS CLAVE EN LA ALIMENTACIÓN Y NUTRICIÓN INFANTIL

Coordinadoras:

Dra. Andrea Natalia Pedraza Peña
Dra. Omaha Yahaira Celestino Pérez

08:30 - 08:50 **Falla intestinal: Monitorización del estado nutricional y micronutrientes**

Dra. Debora Duro

08:50 - 09:10 **Obesidad infantil en México: Una construcción familiar, cultural y nutricional**

Dra. Ana Gabriela Ayala Germán

09:10 - 09:30 **Integración de la medicina culinaria en pediatría**

Dra. Debora Duro

09:30 - 09:40 **Discusión / Preguntas y respuestas**

Coordinadoras:

Dra. Andrea Natalia Pedraza Peña
Dra. Omaha Yahaira Celestino Pérez

Participantes:

Dra. Debora Duro
Dra. Ana Gabriela Ayala Germán

09:40 - 10:00 **Informe del Comité de Gastropediatría**

Dr. José Antonio Chávez Barrera

10:00 - 10:30 RECESO

10:30 - 12:00 MÓDULO V. INNOVACIONES EN LA TERAPÉUTICA PANCREÁTICA

Coordinadores:

Dr. Jorge Alejandro Fonseca Nájera
Dr. Gerardo Antonio Sagols Méndez

10:30 - 10:50 **Impactos gastrointestinales y hepáticos del uso de moduladores de CFTR**

Dr. Enrique Salcedo Lobato

10:50 - 11:10 **Coledocolitiasis en pediatría**

Dr. David Espinosa Saavedra

11:10 - 11:30 **Tratamiento del dolor en pancreatitis crónica**

Dr. Miguel Servando Gallardo Luna

11:30 - 11:50 **Tratamiento endoscópico de la estenosis pancreática**

Dr. David Espinosa Saavedra

11:50 - 12:00 **Discusión / Preguntas y respuestas**

Coordinadores:

Dr. Jorge Alejandro Fonseca Nájera
Dr. Gerardo Antonio Sagols Méndez

Participantes:

Dr. Enrique Salcedo Lobato
Dr. David Espinosa Saavedra
Dr. Miguel Servando Gallardo Luna

12:00 - 12:30 RECESO

12:30 - 14:00 MÓDULO VI. MISCELÁNEOS

Coordinadoras:

Dra. Rosalía Figueroa Salazar
Dra. Victoria Novelo Alcocer

12:30 - 12:50 **Uso inteligencia artificial en la toma de decisiones clínicas**

Dra. Lucía Casas Guzik

12:50 - 13:10 **Formar más que especialistas: el reto de la educación**

Dra. Laura Esther Flores Fong

13:10 - 13:30 **Presentaciones poco frecuentes de *Helicobacter pylori***

Dra. Ericka Montijo Barrios

13:30 - 13:50 **Prácticas verdes en gastroenterología: como hacer sustentable nuestra especialidad**

Dra. Alejandra Noble Lugo

13:50 - 14:00 **Discusión / Preguntas y respuestas**

Coordinadoras:

Dra. Rosalía Figueroa Salazar
Dra. Victoria Novelo Alcocer

Participantes:

Dra. Lucía Casas Guzik
Dra. Laura Esther Flores Fong
Dra. Ericka Montijo Barrios
Dra. Alejandra Noble Lugo

14:00 - 15:30 **COMIDA SIMPOSIO**
NOVO NORDISK MÉXICO

SALÓN 23 A (PLANTA ALTA)

15:30 - 19:00 **TALLER: TRASTORNOS DE LA INTERACCIÓN EJE-CEREBRO-INTESTINO**

Coordinadores:

Dr. Miguel Ángel Vichido Luna
Dra. Ericka Montijo Barrios
Dra. Yazmín Berenice Quiñones Pacheco
Dra. Josefina Monserrat Cázares Méndez

Registro en la página web www.gastro.org.mx

Cupo limitado: 60 asistentes

HOTEL FIESTA AMERICANA, SALÓN YUCATÁN 2

15:30 -19:00 **TALLER DE ENDOSCOPIA: TRATAMIENTO DE SANGRADO DIGESTIVO, DILATACIONES VÍA BILIAR Y PRÓTESIS**

Coordinadores:

Dr. David Espinosa Saavedra
Dr. José Francisco Cadena León
Dr. Jorge Alejandro Fonseca Nájera

Registro en la página web www.gastro.org.mx

Cupo limitado: 60 asistentes

INFORMATIVO:

SALÓN 5 (PLANTA BAJA)

18:30 **INAUGURACIÓN DEL CONGRESO Y HOMENAJES**

COCTEL DE BIENVENIDA

21:00 **CENA PREMIACIÓN BIOCODEX**

DOMINGO

22 DE NOVIEMBRE

SALÓN 1-4 (PLANTA BAJA)

10:00 - 16:00 EXPOSICIÓN COMERCIAL

SALÓN 6 (PLANTA BAJA)

09:00 - 10:30 MÓDULO VII: NOVEDADES EN ENDOSCOPIA

Coordinadoras:

Dra. Ericka Montijo Barrios
Dra. Lucía Casas Guzik

09:00 - 09:20 **Endoscopia bariátrica**

Dr. Sergio Alejandro Sánchez Luna

09:20 - 09:40 **Tratamiento de hemorragia digestiva**

Dr. José Francisco Cadena León

09:40 - 10:00 **Opciones quirúrgicas en el tratamiento del intestino corto**

Dra. Carmen Magdalena Licona Islas

10:00 - 10:20 **Utilidad de la cápsula endoscópica en hemorragia digestiva**
Dr. Jorge Alejandro Fonseca Nájera

10:20 - 10:30 **Discusión / Preguntas y respuestas**

Coordinadoras:

Dra. Ericka Montijo Barrios
Dra. Lucía Casas Guzik

Participantes:

Dr. Sergio Alejandro Sánchez Luna
Dr. José Francisco Cadena León
Dra. Carmen Magdalena Licona Islas
Dr. Jorge Alejandro Fonseca Nájera

10:30 - 11:00 RECESO

11:00 - 12:30 SESIÓN PLENARIA

12:30 - 13:30 RECESO Y VISITA GUIADA A CARTELES

13:30 - 14:40 MÓDULO VIII: PATOLOGÍA INTESTINAL

Coordinadores:

Dr. Dante Vladimir Bacarreza Nogales
Dr. José Rafael Palma Baquedano

13:30 - 13:50 **Actualidades en las guías DRACMA**

Dr. Jorge Adonaí Valdez Romero

13:50 - 14:10 **Estrategias de detección y manejo de la enfermedad celiaca en México**

Dr. José María Remes Troche

14:10 - 14:30 **Novedades en el tratamiento del intestino corto**

Dr. Rafael Álvarez González

14:30 - 14:40 **Discusión / Preguntas y respuestas**

Coordinadores:

Dr. Dante Vladimir Bacarreza Nogales
Dr. José Rafael Palma Baquedano

Participantes:

Dr. Jorge Adonaí Valdez Romero
Dr. José María Remes Troche
Dr. Rafael Álvarez González

14:40 - 14:45 **CLAUSURA**

REGISTRO EN LÍNEA

Disponible hasta el sábado 21 de noviembre a las 12:00 h. en www.gastro.org.mx

REGISTRO PRESENCIAL

Disponible hasta el sábado 21 de noviembre a las 12:00 h.
No podrá realizar registro presencial posterior a ese horario.

INFORMES:

ASOCIACIÓN MEXICANA DE GASTROENTEROLOGÍA, A.C.
Rosa María Reyes rreyes@gastro.org.mx
Carla Hernández carlahdz@gastro.org.mx

CONSTANCIA

Podrá descargar su constancia de asistente a partir del lunes 30 de noviembre en la página web de la AMG www.gastro.org.mx en la sección de "Eventos Constancias".

Para obtener la constancia deberá contar con el 80% de asistencia presencial.

VALOR CURRICULAR

Con reconocimiento de:

Consejo Mexicano de Gastroenterología, A.C.
Comité Normativo Nacional de Medicina General, A.C.
Consejo Mexicano de Certificación en Pediatría, A.C.

SÍGUENOS EN:

/gastromx

amg.org.mx

@gastromx

/gastromx

www.gastro.org.mx

"La Asociación que queremos"

Academia, Colaboración y Pluralidad