CURSO PRECONGRESO DE GASTROENTEROLOGÍA, HEPATOLOGÍA Y NUTRICIÓN

MÉRIDA, YUC.

20 Y 21
DE NOVIEMBRE
2026

SENAGA

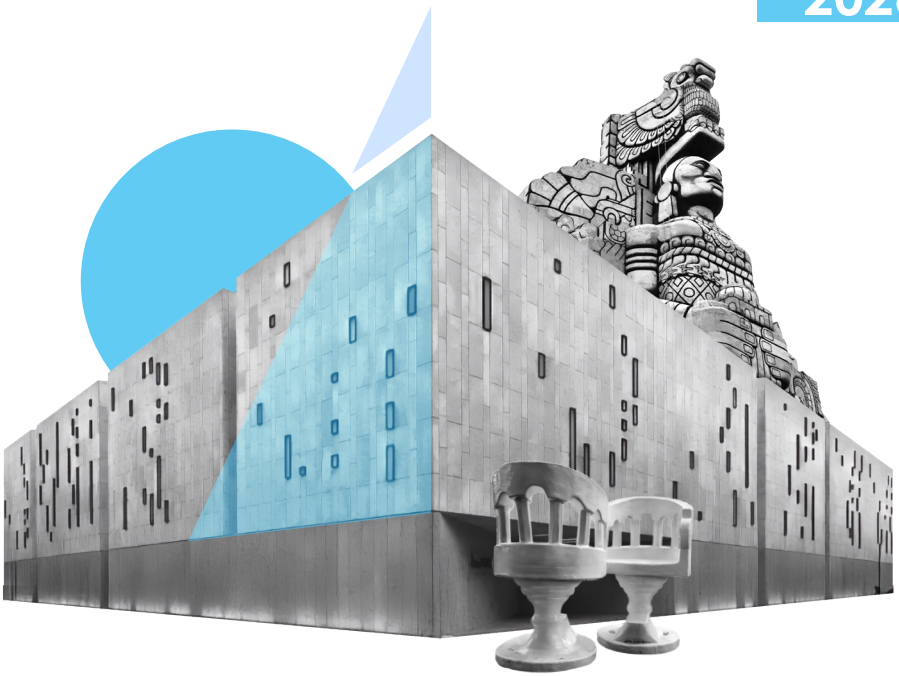

SEDE: CENTRO INTERNACIONAL DE CONGRESOS DE YUCATÁN

"La Asociación que queremos"
Academia, Colaboración y Pluralidad

PROGRAMA ACADÉMICO

MESA DIRECTIVA

Dra. Alejandra Noble Lugo
Presidenta

Dr. Gonzalo Manuel Torres Villalobos
Vicepresidente

Dra. Marlene Alejandra Ruiz Castillo
Secretaria

Dr. Omar Edel Trujillo Benavides
Tesorero

Dra. María Teresa Rizo Robles
Protesorera

Dra. Aracely Cruz Palacios
Secretaria de Actas

Dr. Nicolás Joaquín Fernández Pérez
Secretario de Relaciones

CONSEJO CONSULTIVO

Dr. José María Remes Troche

Dr. Octavio Gómez Escudero

Dr. Jesús Kazuo Yamamoto Furusho

DIRECTORES DE CURSO

Dra. María de Fátima Higuera de la Tijera

Dra. María Fernanda Huerta de la Torre

Dr. Luis Federico Uscanga Domínguez

PROFESORES INTERNACIONALES

Dr. Federico Argüelles Arias	Sevilla, España
Dr. Alan Bonder	Boston, MA., EE.UU.
Dr. Herbert Burgos Quirós	San José, Costa Rica
Dr. José Luis Calleja Panero	Madrid, España
Dra. Rosita D. Frazier	Arizona, AZ., EE.UU.
Dr. Juan Fernando Gallegos Orozco	Utah, UT., EE.UU.
Dra. María Dolores Martín Arranz	Madrid, España
Dr. Alberto Rubio Tapia	Cleveland, OH., EE.UU.
Dra. Mónica Tincopa	San Diego, CA., EE.UU.

PROFESORES NACIONALES

Dr. Carlos Patricio Acosta Rodríguez-Bueno	CDMX.
Dra. Nancy Edith Aguilar Olivos	CDMX.
L.N. Aída Karina Arriaga Sánchez	San Luis Potosí, S.L.P.
Dra. Nallely Bueno Hernández	CDMX.
Dr. Ramón Isaías Carmona Sánchez	San Luis Potosí, S.L.P.
Dr. Mauricio Castillo Barradas	CDMX.
Dra. Graciela Elia Castro Narro	CDMX.
Dra. Eira Cerda Reyes	CDMX.
Dr. Enrique Coss Adame	CDMX.
Dr. Luis Carlos Chan Núñez	CDMX.
Dr. Nicolás Joaquín Fernández Pérez	León, Gto.
Dra. María Fernanda Huerta de la Torre	Torreón, Coah.
Dra. María Eugenia Icaza Chávez	Mérida, Yuc.
Dr. Fernando Javier Lavalle González	Monterrey, N.L.
Dr. Marco Antonio Lira Pedrín	Tijuana, B.C.
Dr. Jorge Emilio Lira Vera	San Luis Potosí, S.L.P.
Dr. Aurelio López Colombo	Puebla, Pue.
Dr. Heriberto Medina Franco	Morelia, Mich.
Dr. Enrique Murcio Pérez	CDMX.
Dra. Gabriela Navarro Bustamante	Pachuca, Hgo.
Dr. Mario César Peláez Luna	CDMX.
Dra. Victoria Rebollo Hurtado	CDMX.
Dra. Miriam Gabriela Reyes Zermeño	CDMX.
Dra. María Teresa Rizo Robles	CDMX.

Dr. Luis Federico Uscanga Domínguez	CDMX.
Dr. José Antonio Velarde Ruiz Velasco	Guadalajara, Jal.
Dra. Yoali Maribel Velasco Santiago	CDMX.
Dra. Alicia Sofía Villar Chávez	CDMX.
Dr. Jesús Kazuo Yamamoto Furusho	CDMX.

JUEVES

19 DE NOVIEMBRE

INSCRIPCIONES EN LÍNEA (24 HORAS)

Disponibles hasta el viernes 20 de noviembre a las 17:00 h., en la página web www.gastro.org.mx

FOYER COLÓN (PLANTA BAJA)

16:00 - 19:00 REGISTRO

Entrega de gafete en sitio

VIERNES

20 DE NOVIEMBRE

INSCRIPCIONES EN LÍNEA (24 HORAS)

Disponibles hasta el viernes 20 de noviembre a las 17:00 h., en la página web www.gastro.org.mx

FOYER COLÓN (PLANTA BAJA)

16:00 - 19:00 REGISTRO

Entrega de gafete en sitio

SALÓN 1-4 (PLANTA BAJA)

10:00 - 16:00 EXPOSICIÓN COMERCIAL

SALÓN 5 (PLANTA BAJA)

09:00 - 11:00 **SESIÓN I. UN DÍA EN LA CONSULTA: EL RETO DE LOS CASOS COMUNES**

Coordinadoras:

Dra. María Eugenia Icaza Chávez
Dra. Gabriela Navarro Bustamante

09:00 - 09:20 **Reflujo silencioso: el enigma de los síntomas laringo-faríngeos (tos, carraspera, globus)**

Dr. Enrique Coss Adame

09:20 - 09:40 **Diarrea crónica. Cómo investigo y con qué la trato**

Dr. Alberto Rubio Tapia

09:40 - 10:00 **Dolor abdominal mediado centralmente. Cuándo considerarlo y cómo orientar el diálogo**

Dra. Rosita D. Frazier

10:00 - 10:20 **Buscar y tratar: ¡Acabemos con el *Helicobacter pylori*!**

Dra. Nancy Edith Aguilar Olivos

10:20 - 10:40 **Alternativas terapéuticas para el enfermo con dispepsia**

Dra. Yoali Maribel Velasco Santiago

10:40 - 11:00 **Mesa de discusión**

Coordinadoras:

Dra. María Eugenia Icaza Chávez
Dra. Gabriela Navarro Bustamante

Participantes:

Dr. Enrique Coss Adame
Dr. Alberto Rubio Tapia
Dra. Rosita D. Frazier
Dra. Nancy Edith Aguilar Olivos
Dra. Yoali Maribel Velasco Santiago

11:00 - 11:30 **RECESO**

11:30 - 13:10 **SESIÓN II: FRENTE A FRENTE**

Coordinadores:

Dr. Ramón Isaías Carmona Sánchez
Dr. José Antonio Velarde Ruiz Velasco

11:30 - 12:20 **DISTENSIÓN ABDOMINAL. ¡NO TODO ES GAS!**

Coordinador:

Dr. Ramón Isaías Carmona Sánchez

11:30 - 11:45 **¡Es la dieta! Medidas higiénico dietéticas útiles**

Dra. María Fernanda Huerta de la Torre

11:45 - 12:00 **Olvidémonos del gas. ¡Tratemos la disinergia abdominofrénica!**

Dra. Alicia Sofía Villar Chávez

12:00 - 12:20 **Discusión / Preguntas y respuestas**

Coordinador:

Dr. Ramón Isaías Carmona Sánchez

Participantes:

Dra. María Fernanda Huerta de la Torre
Dra. Alicia Sofía Villar Chávez

12:20 - 13:10 **ALTERNATIVAS DE MANEJO DEL ENFERMO CON MASH**

Coordinador:

Dr. José Antonio Velarde Ruiz Velasco

12:20 - 12:35 **Nada es mejor que la dieta y ejercicio**

Dra. Nallely Bueno Hernández

12:35 - 12:50 **La respuesta está en los agonistas GLP1/GLP**

Dr. Fernando Javier Lavalle González

12:50 - 13:10 **Mesa de discusión**

Coordinador:

Dr. José Antonio Velarde Ruiz Velasco

Participantes:

Dra. Nallely Bueno Hernández
Dr. Fernando Javier Lavalle González

13:15 - 14:25 CICLO DE CONFERENCIAS

Coordinadora:

Dra. María de Fátima Higuera de la Tijera

13:15 - 13:35 **CONFERENCIA MAGISTRAL:**

"Obesidad en transición: la mirada de gastropediatría"

Dr. Carlos Patricio Acosta Rodríguez-Bueno

13:40 - 14:00 **CONFERENCIA MAGISTRAL:**

"La inevitable transición de etapa pediátrica a la edad adulta"

Dra. Mónica Tincopa

14:05 - 14:25 **CONFERENCIA MAGISTRAL:**

"Análisis crítico sobre alcances y limitaciones de la IA"

Dra. Miriam Gabriela Reyes Zermeño

14:30 - 16:00 RECESO - COMIDAS SIMPOSIO INDUSTRIA FARMACÉUTICA

16:00 - 17:20 **SESIÓN III: TEMAS CANDENTES EN PANCREATOLOGÍA**

Coordinadores:

Dr. Luis Federico Uscanga Domínguez
Dr. Luis Carlos Chan Núñez

16:00 - 16:20 **Enfermedad asociada a IgG4**

Dr. Mario César Peláez Luna

16:20 - 16:40 **IPMN: cuándo actuar, cuándo parar**

Dr. Luis Carlos Chan Núñez

16:40 - 17:00 **Necrosis pancreática: cuándo y cómo tratar**

Dr. Enrique Murcio Pérez

17:00 - 17:20 **Mesa de discusión**

Coordinadores:

Dr. Luis Federico Uscanga Domínguez
Dr. Luis Carlos Chan Núñez

Participantes:

Dr. Mario César Peláez Luna
Dr. Enrique Murcio Pérez

SÁBADO

21 DE NOVIEMBRE

SALÓN 5 (PLANTA BAJA)

09:00 - 11:10 **SESIÓN IV: ERRORES COMUNES EN LA PRÁCTICA CLÍNICA I**

Coordinadores:

Dra. Graciela Elia Castro Narro
Dr. Nicolás Joaquín Fernández Pérez

09:00 - 09:20 **Diagnóstico y tratamiento de enfermedad celiaca**

Dr. Alberto Rubio Tapia

09:20 - 09:40 **Nutrición en el enfermo geriátrico**

L.N. Aída Karina Arriaga Sánchez

09:40 - 10:00 **Diagnóstico y tratamiento de CUCI**

Dr. Jesús Kazuo Yamamoto Furusho

10:00 - 10:20 **Escrutinio, diagnóstico y tratamiento de la hepatitis por virus C**

Dra. María Teresa Rizo Robles

10:20 - 10:40 **Estratificación de riesgo de MASLD**

Dr. José Luis Calleja Panero

10:40 - 11:10 **Mesa de discusión**

Coordinadores:

Dra. Graciela Elia Castro Narro
Dr. Nicolás Joaquín Fernández Pérez

Participantes:

Dr. Alberto Rubio Tapia
L.N. Aída Karina Arriaga Sánchez
Dr. Jesús Kazuo Yamamoto Furusho
Dra. María Teresa Rizo Robles
Dr. José Luis Calleja Panero

11:10 - 11:30 **CONFERENCIA MAGISTRAL:**

"Terapias emergentes y medicina de precisión en enfermedad inflamatoria intestinal"

Dr. Federico Argüelles Arias

11:30 - 12:00 **RECESO**

12:00 - 13:40 **SESIÓN V: APLICANDO LAS GUÍAS DE PRÁCTICA CLÍNICA**

Coordinadores:

Dr. Marco Antonio Lira Pedrín
Dr. Jorge Emilio Lira Vera

12:00 - 12:20 **Enfermo con hipertensión portal**

Dra. Eira Cerda Reyes

12:20 - 12:40 **Ascitis en un enfermo con cirrosis hepática**

Dr. Mauricio Castillo Barradas

12:40 - 13:00 **Hepatitis grave asociada al consumo de alcohol**

Dr. Juan Fernando Gallegos Orozco

13:00 - 13:20 **Diagnóstico y tratamiento de las enfermedades hepatobiliares inmunomediadas**

Dr. Alan Bonder

13:20 - 13:40 **Mesa de discusión**

Coordinadores:

Dr. Marco Antonio Lira Pedrín
Dr. Jorge Emilio Lira Vera

Participantes:

Dra. Eira Cerda Reyes
Dr. Mauricio Castillo Barradas
Dr. Juan Fernando Gallegos Orozco
Dr. Alan Bonder

13:40 - 14:15 **CONFERENCIA MAGISTRAL:**

"Valor pronóstico de la elastografía hepática y esplénica. Nuevos conceptos de Baveno VIII"

Dr. José Luis Calleja Panero

14:15 - 16:00 **RECESO**

16:00 - 17:20 **SESIÓN VI: LA INTELIGENCIA ARTIFICIAL EN GASTROENTEROLOGÍA. ALCANCES Y LIMITACIONES**

Coordinadores:

Dr. Aurelio López Colombo
Dra. Miriam Gabriela Reyes Zermeño

16:00 - 16:20 **Modelos predictivos en IA para la detección oportuna de cáncer**

Dr. Heriberto Medina Franco

16:20 - 16:40 **Reconocimiento y caracterización en IA de lesiones en tubo digestivo**

Dr. Herbert Burgos Quirós

16:40 - 17:00 **Aplicación de IA en los estudios de imagen**

Dra. Victoria Rebollo Hurtado

17:00 - 17:20 **Mesa de discusión / Preguntas y respuestas**

Coordinadores:

Dr. Aurelio López Colombo
Dra. Miriam Gabriela Reyes Zermeño

Participantes:

Dr. Heriberto Medina Franco
Dr. Herbert Burgos Quirós
Dra. Victoria Rebollo Hurtado

17:20 - 17:45 **CONFERENCIA MAGISTRAL:**

"Utilidad de ecografía para la toma de decisiones: POCUS / ecografía intestinal"

Dra. María Dolores Martín Arranz

17:45 CLAUSURA

INFORMATIVO:

SALÓN 5 (PLANTA BAJA)

18:30 INAUGURACIÓN DEL CONGRESO Y HOMENAJES

COCTEL DE BIENVENIDA

REGISTRO EN LÍNEA

Disponible hasta el viernes 20 de noviembre a las 17:00 h. en www.gastro.org.mx

REGISTRO PRESENCIAL

Disponible hasta el viernes 20 de noviembre a las 17:00 h.
No podrá realizar registro presencial posterior a ese horario.

INFORMES:

ASOCIACIÓN MEXICANA DE GASTROENTEROLOGÍA, A.C.
Rosa María Reyes rreyes@gastro.org.mx
Carla Hernández carlahdz@gastro.org.mx

CONSTANCIA

Podrá descargar su constancia de asistente a partir del lunes 30 de noviembre en la página web de la AMG www.gastro.org.mx en la sección de "Eventos Constancias".

Para obtener la constancia deberá contar con el 80% de asistencia presencial.

VALOR CURRICULAR

Con reconocimiento de:

Consejo Mexicano de Gastroenterología, A.C.
Comité Normativo Nacional de Medicina General, A.C.

SÍGUENOS EN:

/gastromx

amg.org.mx

@gastromx

/gastromx

www.gastro.org.mx

"La Asociación que queremos"

Academia, Colaboración y Pluralidad