CURSO AMG-CONAMEGE

TÓPICOS SELECTOS EN GASTROENTEROLOGÍA PARA EL MÉDICO DE PRIMER CONTACTO

MÉRIDA, YUC.

SENAGA

23 Y 24
DE NOVIEMBRE
2026

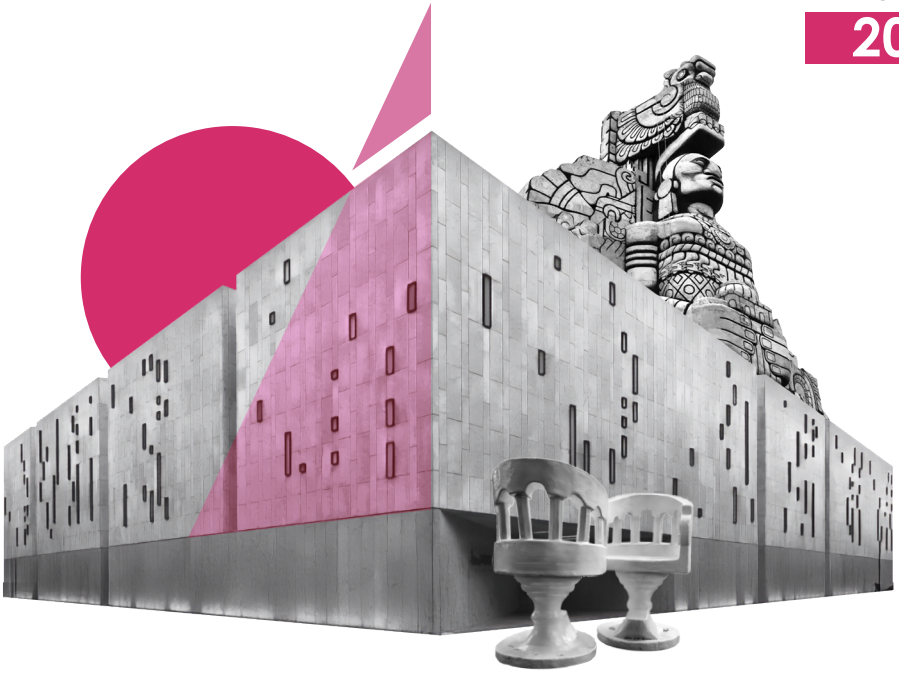

SEDE: CENTRO INTERNACIONAL DE CONGRESOS DE YUCATÁN

PROGRAMA ACADÉMICO

MESA DIRECTIVA

Dra. Alejandra Noble Lugo
Presidenta

Dr. Gonzalo Manuel Torres Villalobos
Vicepresidente

Dra. Marlene Alejandra Ruiz Castillo
Secretaria

Dr. Omar Edel Trujillo Benavides
Tesorero

Dra. María Teresa Rizo Robles
Protesorera

Dra. Aracely Cruz Palacios
Secretaria de Actas

Dr. Nicolás Joaquín Fernández Pérez
Secretario de Relaciones

CONSEJO CONSULTIVO

Dr. José María Remes Troche

Dr. Octavio Gómez Escudero

Dr. Jesús Kazuo Yamamoto Furusho

DIRECTORES DE CURSO

Dr. Juan Miguel Abdo Francis

Dra. María Fernanda Huerta de la Torre

DIRECTOR ADJUNTO

Dr. Adrián Cedillo Delgadillo

PROFESORES NACIONALES

Dr. Juan Miguel Abdo Francis	CDMX.
Dra. Ana Teresa Abreu y Abreu	CDMX.
Dra. Aleida Bautista Santos	CDMX.
Dra. María Victoria Bielsa Fernández	Guadalajara, Jal.
Dr. Federico Rafael Bonilla Marín	CDMX.
Dra. Nallely Bueno Hernández	CDMX.
Dr. Ramón Isaías Carmona Sánchez	San Luis Potosí, S.L.P.
Dra. Graciela Elia Castro Narro	CDMX.
Dr. Adrián Cedillo Delgadillo	CDMX.
Dr. Manuel Antonio Cervera Cetina	Mérida, Yuc.
Dr. Enrique Coss Adame	CDMX.
Mtro. Luis Alberto Chi Cervera	Mérida, Yuc.
Dr. Jorge Luis De León Rendón	CDMX.
Dra. María de Fátima Higuera de la Tijera	CDMX.
Dra. María Fernanda Huerta de la Torre	Torreón, Coah.
Dr. Aurelio López Colombo	Puebla, Pue.
L.N. Mónica López Talavera	Edo. de México
Dra. Sophía Eugenia Martínez Vázquez	CDMX
Dra. Eliana Carolina Morel Cerda	Guadalajara, Jal.
Dr. Ricardo Humberto Raña Garibay	CDMX.
Dra. María Teresa Guadalupe Rizo Robles	CDMX.
M.N.C. Carol Rodríguez Fitz	León, Gto.
Dra. Viridiana Rosales Amaya	CDMX.
Dr. Omar Edel Trujillo Benavides	Puerto Vallarta, Jal.

Dr. Luis Federico Uscanga Domínguez CDMX.
Dr. José Antonio Velarde Ruiz Velasco Guadalajara, Jal.

JUEVES

19 DE NOVIEMBRE

INSCRIPCIONES EN LÍNEA (24 HORAS)

Disponibles hasta el lunes 23 de noviembre a las 11:00 h., en la página web www.gastro.org.mx

FOYER COLÓN (PLANTA BAJA)

16:00 - 19:00 REGISTRO

Entrega de gafete en sitio

LUNES

23 DE NOVIEMBRE

INSCRIPCIONES EN LÍNEA (24 HORAS)

Disponibles hasta el lunes 23 de noviembre a las 11:00 h., en la página web www.gastro.org.mx

FOYER COLÓN (PLANTA BAJA)

07:00 - 14:00 REGISTRO

Entrega de gafete en sitio

SALÓN 1-4 (PLANTA BAJA)

10:00 - 16:00 EXPOSICIÓN COMERCIAL

SALÓN 23 B (PLANTA ALTA)

09:00 - 10:30 **MÓDULO I: ENFERMEDADES RELACIONADAS CON ÁCIDO Y HEMORRAGIA GASTROINTESTINAL**

Coordinador:

Dr. Federico Rafael Bonilla Marín
Presidente del Instituto Nacional de Educación Médica Continua, A.C.

09:00 - 09:30 **Actualidades en enfermedad por reflujo gastroesofágico. Evaluación y manejo desde la medicina general**

Dr. Adrián Cedillo Delgadillo

09:30 - 10:00 **Úlcera péptica y *Helicobacter pylori*. Resultados del V Consenso Mexicano**

Dr. Aurelio López Colombo

10:00 - 10:30 **Hemorragia de tubo digestivo. Abordaje diagnóstico y terapéutico en el primer contacto**

Dr. Omar Edel Trujillo Benavides

10:30 - 11:00 **RECESO**

11:00 - 12:30

MÓDULO II:
TRASTORNOS DE LA INTERACCIÓN INTESTINO CEREBRO

Coordinador:

Dr. Adrián Cedillo Delgadillo
Presidente del Consejo Nacional de Certificación en Medicina General, A.C.

11:00 - 11:30 **Diagnóstico y manejo de la dispepsia funcional. Resultados del Consenso Latinoamericano de Dispepsia**

Dr. Ramón Isaías Carmona Sánchez

11:30 - 12:00 **TIIC y Roma V, ¿qué cambió?**

Dra. Eliana Carolina Morel Cerda

12:00 - 12:30 **Síndrome de intestino irritable. Abordaje integral en la práctica del médico general**

Dra. Viridiana Rosales Amaya

12:30 - 14:00

MÓDULO III:
ABORDAJE PRÁCTICO DE TRASTORNOS GASTROINTESTINALES COMUNES

Coordinador:

Dr. Juan Miguel Abdo Francis
Presidente del Comité Normativo Nacional de Medicina General, A.C.

12:30 - 13:00 **Pancreatitis aguda. Guías actuales de diagnóstico y manejo**

Dr. Luis Federico Uscanga Domínguez

13:00 - 13:30 **El paciente con dolor abdominal en el primer nivel de atención**

Dr. Ricardo Humberto Raña Garibay

13:30 - 14:00 **Microbiota intestinal: relevancia clínica y aplicaciones desde la perspectiva del médico general**

Dr. Federico Rafael Bonilla Marín

14:25 - 16:00 **COMIDA SIMPOSIO INDUSTRIA FARMACÉUTICA**

16:00 - 18:20 **MÓDULO IV:**
NUTRICIÓN PARA EL MÉDICO GENERAL

Coordinadora:

Dra. María Fernanda Huerta de la Torre

16:00 - 16:20 **La desnutrición que no vemos: cómo detectarla en 5 minutos y por qué el suplemento sale más barato**

Mtra. Mónica López Talavera

16:20 - 16:40 **Síndrome de intestino irritable: lo que funciona antes de llevar a la dieta baja en FODMAP**

Dra. Sophía Eugenia Martínez Vázquez

16:40 - 17:00 **Estreñimiento crónico: kiwis, ciruelas y otras recetas con evidencia**

Dra. Nallely Bueno Hernández

17:00 - 17:10 **Mesa de discusión**

Coordinadora:

Dra. María Fernanda Huerta de la Torre

Participantes:

Mtra. Mónica López Talavera
Dra. Sophía Eugenia Martínez Vázquez
Dra. Nallely Bueno Hernández

17:10 - 17:30 **Enfermedad esteatósica del hígado: de MASLD a cirrosis. Lo que el plato puede revertir**

Mtro. Luis Alberto Chi Cervera

17:30 - 17:50 **Anemia: el hierro bajo es una pista, el sospechoso está en el tubo digestivo**

Mtra. Carol Rodrígez Fitz

17:50 - 18:10 **Bajar de peso sin perder músculo: obesidad sarcopénica en la era de los GLP-1**

Dr. Manuel Antonio Cervera Cetina

18:10 - 18:20 **Mesa de discusión**

Coordinadores:

Dra. María Fernanda Huerta de la Torre

Participantes:

Mtro. Luis Alberto Chi Cervera
Mtra. Carol Rodrígez Fitz
Dr. Manuel Antonio Cervera Cetina

MARTES

24 DE NOVIEMBRE

SALÓN 23 B (PLANTA ALTA)

09:00 - 10:30 **MÓDULO V: GASTROENTEROLOGÍA EN LA CONSULTA DIARIA**

Coordinadora:

Dra. Viridiana Rosales Amaya
Presidenta del Consejo de Certificación en Medicina General, A.C., de la Ciudad de México

09:00 - 09:30 **Cómo interpretar de manera adecuada las pruebas de funcionamiento hepático**

Dra. María Teresa Rizo Robles

09:30 - 10:00 **Abordaje diagnóstico y terapéutico del paciente ictérico en el primer nivel de atención**

Dr. Aleida Bautista Santos

10:00 - 10:30 **Cómo estudiar al paciente con diarrea crónica**

Dra. María Victoria Bielsa Fernández

10:30 - 11:00 **RECESO**

11:00 - 12:30 **MÓDULO VI: DESAFÍOS INTESTINALES EN PRIMER NIVEL DE ATENCIÓN**

Coordinador:
Dr. Adrián Cedillo Delgadillo
Presidente del Consejo Nacional de Certificación en Medicina General, A.C.

11:00 - 11:30 **Microbiota intestinal: relevancia clínica y aplicaciones desde la perspectiva del especialista**

Dra. Ana Teresa Abreu y Abreu

11:30 - 12:00 **Sospecha clínica de enfermedad inflamatoria intestinal en el primer nivel de atención**

Dr. Jorge Luis De León Rendón

12:00 - 12:30 **Estreñimiento crónico, reto diagnóstico y terapéutico**

Dr. Enrique Coss Adame

12:30 - 14:00 **MÓDULO VII: LO QUE EL MÉDICO GENERAL DEBE SABER DE HEPATOLOGÍA**

Coordinador:

Dr. Juan Miguel Abdo Francis
Presidente del Comité Normativo Nacional de Medicina General, A.C.

12:30 - 13:00 **Conceptos actuales en MASLD**

Dra. Graciela Elia Castro Narro

13:00 - 13:30 **Escalas diagnósticas y pronósticas en el paciente con enfermedad hepática crónica**

Dr. José Antonio Velarde Ruiz Velasco

13:30 - 14:00 **Hepatitis viral. Lo que el médico de primer contacto**

debe saber

Dra. María de Fátima Higuera de la Tijera

14:00 - 14:10 **CLAUSURA**

REGISTRO EN LÍNEA

Disponible hasta el lunes 23 de noviembre a las 11:00 h. en www.gastro.org.mx

REGISTRO PRESENCIAL

Disponible hasta el lunes 23 de noviembre a las 11:00 h.
No podrá realizar registro presencial posterior a ese horario.

INFORMES:

ASOCIACIÓN MEXICANA DE GASTROENTEROLOGÍA, A.C.
Rosa María Reyes rreyes@gastro.org.mx
Carla Hernández carlahdz@gastro.org.mx

CONSTANCIA

Podrá descargar su constancia de asistente a partir del lunes 30 de noviembre en la página web de la AMG www.gastro.org.mx en la sección de "Eventos Constancias".

Para obtener la constancia deberá contar con el 80% de asistencia presencial.

VALOR CURRICULAR

Con reconocimiento de:
Comité Normativo Nacional de Medicina General, A.C.

SÍGUENOS EN:

/gastromx

amg.org.mx

@gastromx

/gastromx

www.gastro.org.mx

"La Asociación que queremos"

Academia, Colaboración y Pluralidad